Atualização – Reforma Tributária

SYSMART SISTEMAS

Alguns clientes não conseguem executar o processo de exportação/importação. Nesses casos, será necessário adicionar manualmente o menu **Reforma Tributária** dentro do menu **Escrita Fiscal**.

Rotinas que devem ser adicionadas:

- **ECF087** (Módulo Escrita Fiscal)
- **ECF086** (Módulo Escrita Fiscal)
- **RTGM127** (Módulo Relatório de Estoque)

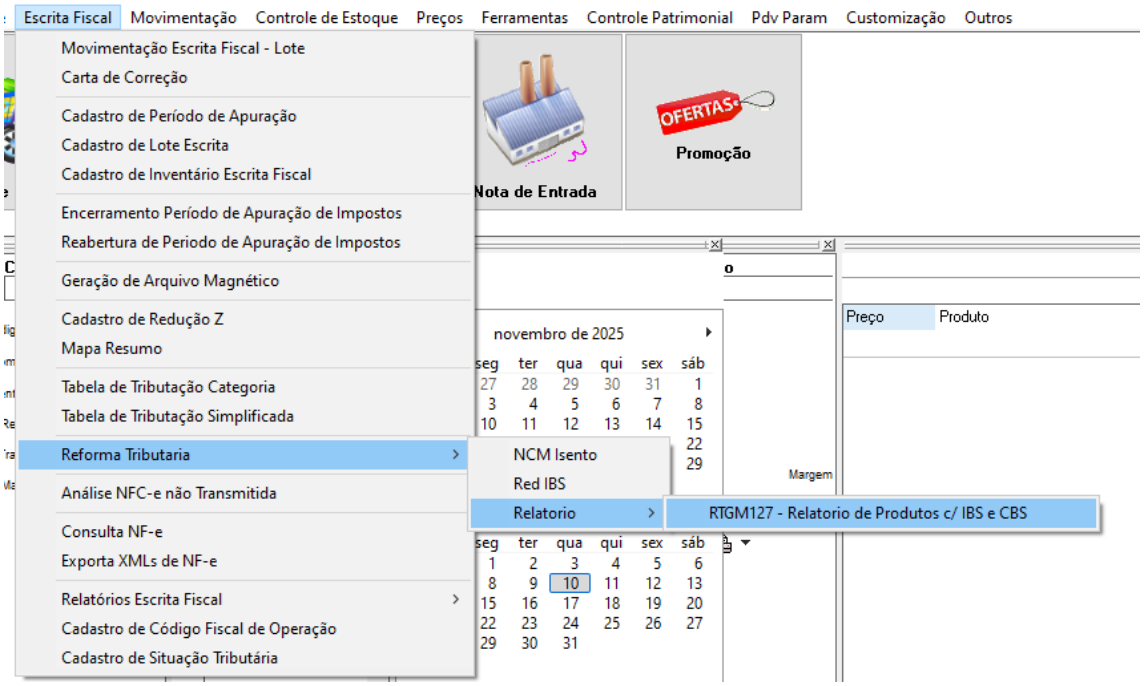

Antes da criação dos menus, **certifique-se de executar** os scripts **scptConversao_21-11-2025 (--reforma)**, **INSERT TBNCM_BENEFICIO_FISCAL** e **tblpdvtributacao**, pois são pré-requisitos para o processo.

VERSAO RETAGUARDA 2025.11.1

Procedimentos para habilitação da Reforma Tributária

1. **Executar o script** `scptConversao_21-11-2025 (--reforma)`.
2. Após a execução do passo anterior, **executar o script** `INSERT TBNCM_BENEFICIO_FISCAL`.
3. Em seguida, **executar o script** `tblpdvtributacao`.

Abaixo, apresentamos o script de `scptConversao_21-11-2025 (--reforma)`. parâmetro (Figura 1).

Ajuste de parâmetro no sistema

Dentro do sistema, utilizando um usuário técnico, acesse o caminho:

Menu Customização → Configuração Avançada → Cadastro de Configuração.

Localize o parâmetro **652**.

Por padrão, após a atualização, esse parâmetro é definido como **N** (não habilitado).

A partir de **janeiro de 2026**, altere o valor para **S**, fazendo com que todas as notas **NF-e modelo 55** emitidas pelo sistema sejam geradas com as **tags referentes à Reforma Tributária**.

Abaixo, apresentamos a tela de configuração do parâmetro (Figura 2).

SYSMART SISTEMAS

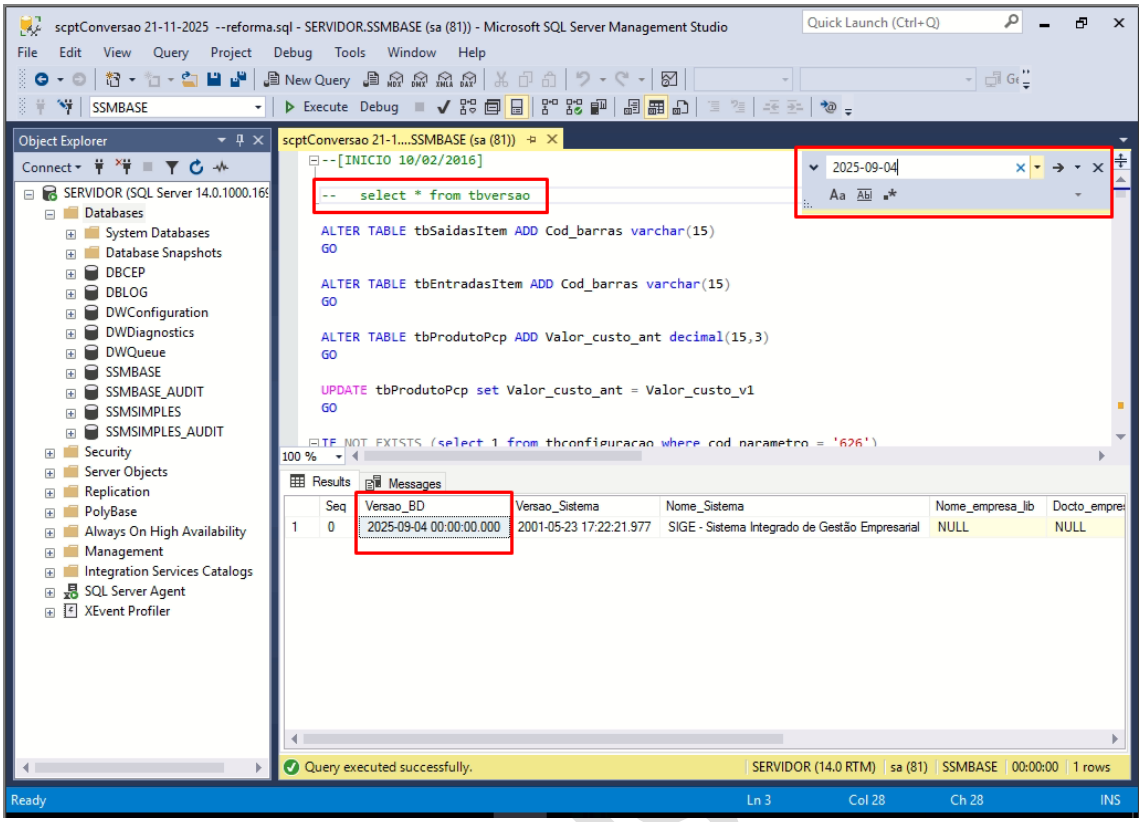

Figura 1

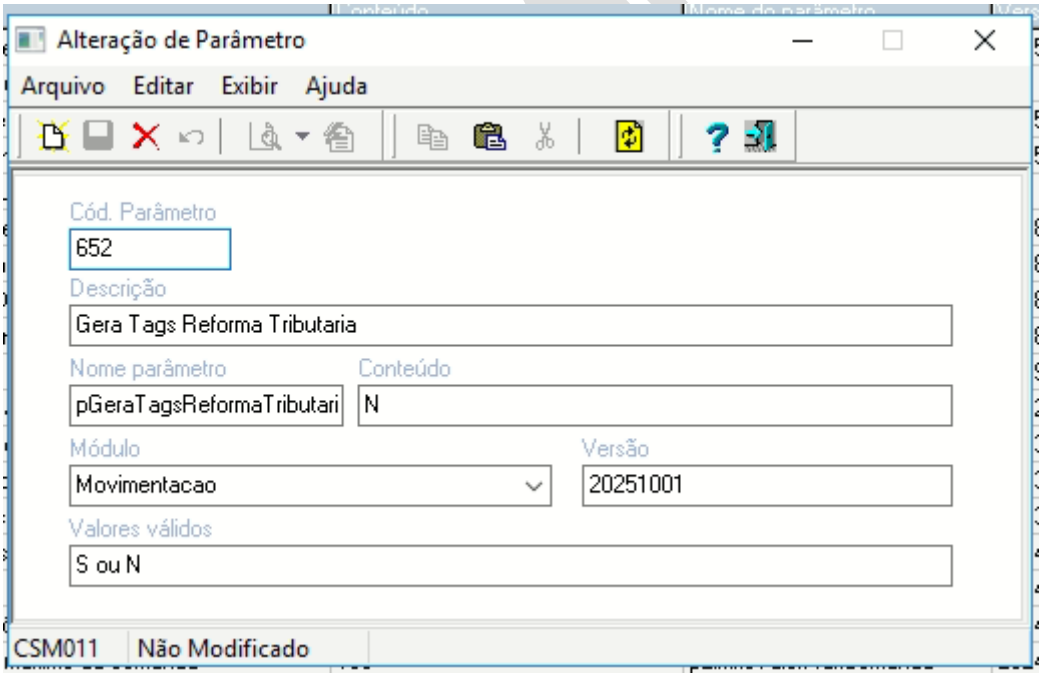

Figura 2

Dentro dos arquivos de atualização existe uma ferramenta que exporta o cadastro de produto com as novos campos da reforma

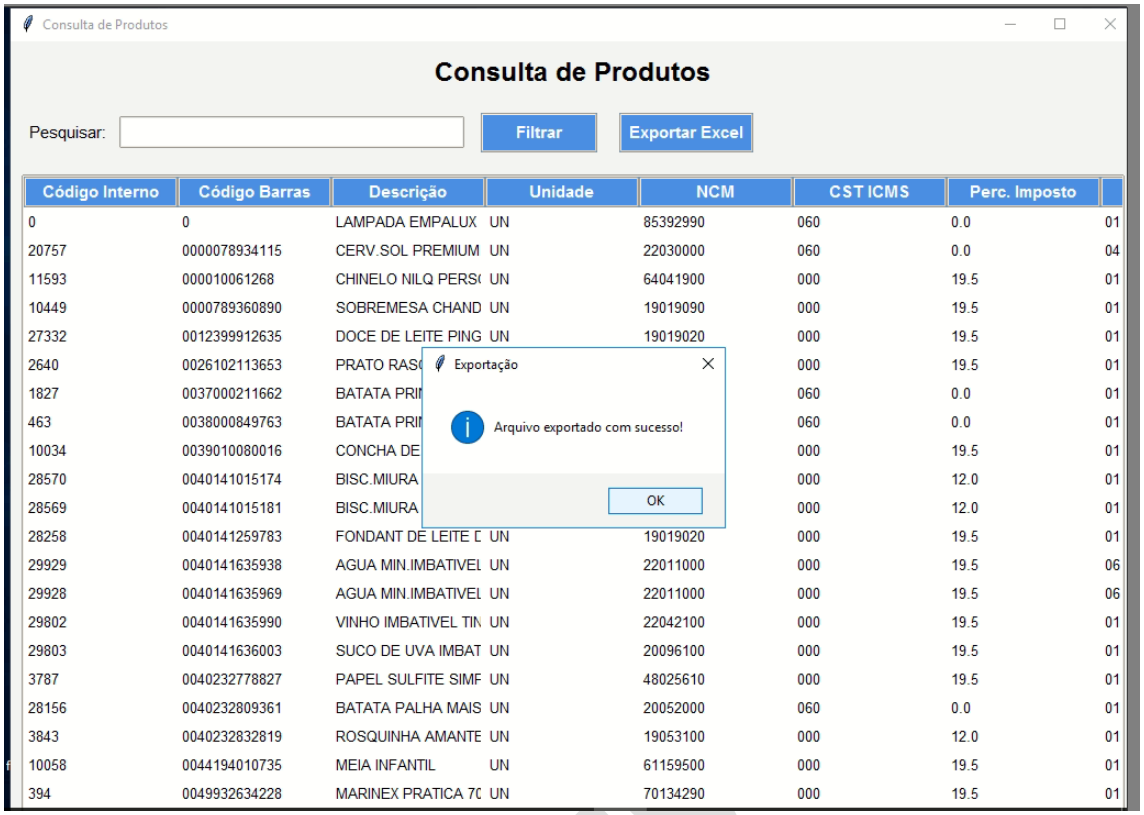

Código Interno	Código Barras	Descrição	Unidade	NCM	CST ICMS	Perc. Imposto	
0	0	LAMPADA EMPALUX	UN	85392990	060	0.0	01
20757	0000078934115	CERV.SOL PREMIUM	UN	22030000	060	0.0	04
11593	000010061268	CHINELO NILQ PERS(	UN	64041900	000	19.5	01
10449	0000789360890	SOBREMESA CHAND	UN	19019090	000	19.5	01
27332	0012399912635	DOCE DE LEITE PING	UN	19019020	000	19.5	01
2640	0026102113653	PRATO RAS(			000	19.5	01
1827	0037000211662	BATATA PRI			060	0.0	01
463	0038000849763	BATATA PRI			060	0.0	01
10034	0039010080016	CONCHA DE			000	19.5	01
28570	0040141015174	BISC.MIURA			000	12.0	01
28569	0040141015181	BISC.MIURA			000	12.0	01
28258	0040141259783	FONDANT DE LEITE [	UN	19019020	000	19.5	01
29929	0040141635938	AGUA MIN.IMBATIVEL	UN	22011000	000	19.5	06
29928	0040141635969	AGUA MIN.IMBATIVEL	UN	22011000	000	19.5	06
29802	0040141635990	VINHO IMBATIVEL TIN	UN	22042100	000	19.5	01
29803	0040141636003	SUCO DE UVA IMBAT	UN	20096100	000	19.5	01
3787	0040232778827	PAPEL SULFITE SIMF	UN	48025610	000	19.5	01
28156	0040232809361	BATATA PALHA MAIS	UN	20052000	060	0.0	01
3843	0040232832819	ROSQUINHA AMANTE	UN	19053100	000	12.0	01
10058	0044194010735	MEIA INFANTIL	UN	61159500	000	19.5	01
394	0049932634228	MARINEX PRATICA 7(	UN	70134290	000	19.5	01

Figura 3

Dentro do sistema, no menu **Escrita Fiscal**, acesse as seguintes rotinas:

- **ECF087 – NCM Isento** *(Figura 4)*
- **ECF086 – Redução IBS** *(Figura 5)*
- **RTGM127 – Relatório de Produtos com IBS e CBS*

SYSMART SIS

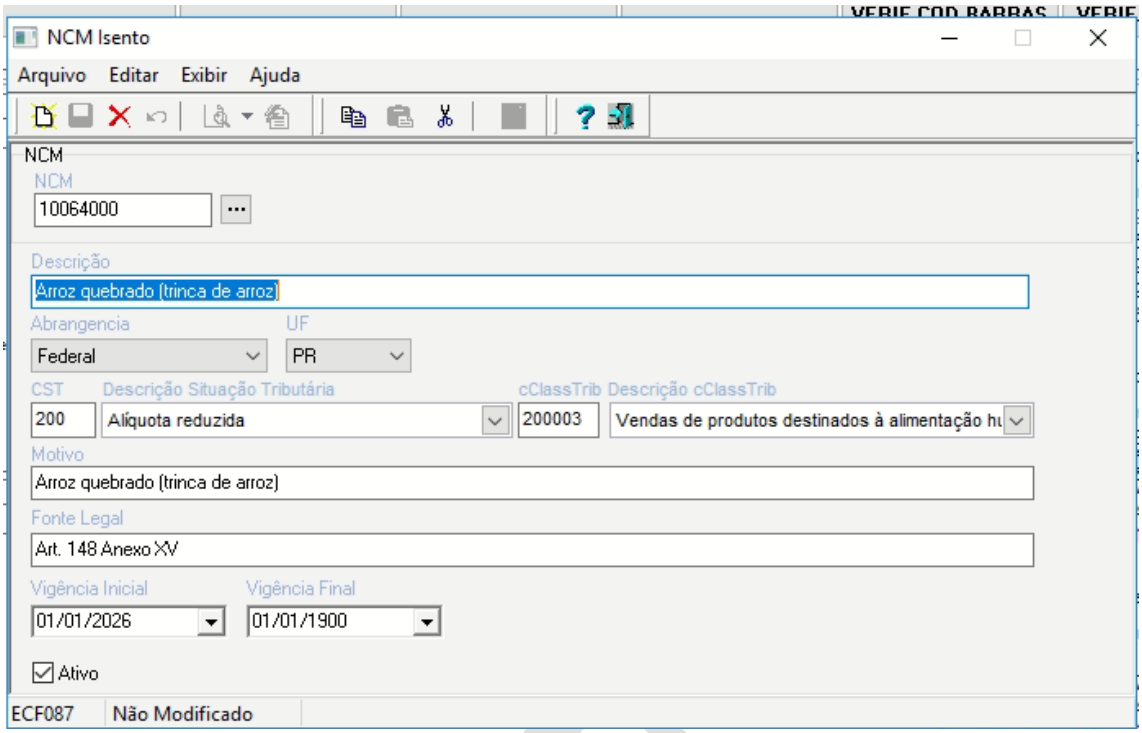

Figura 4

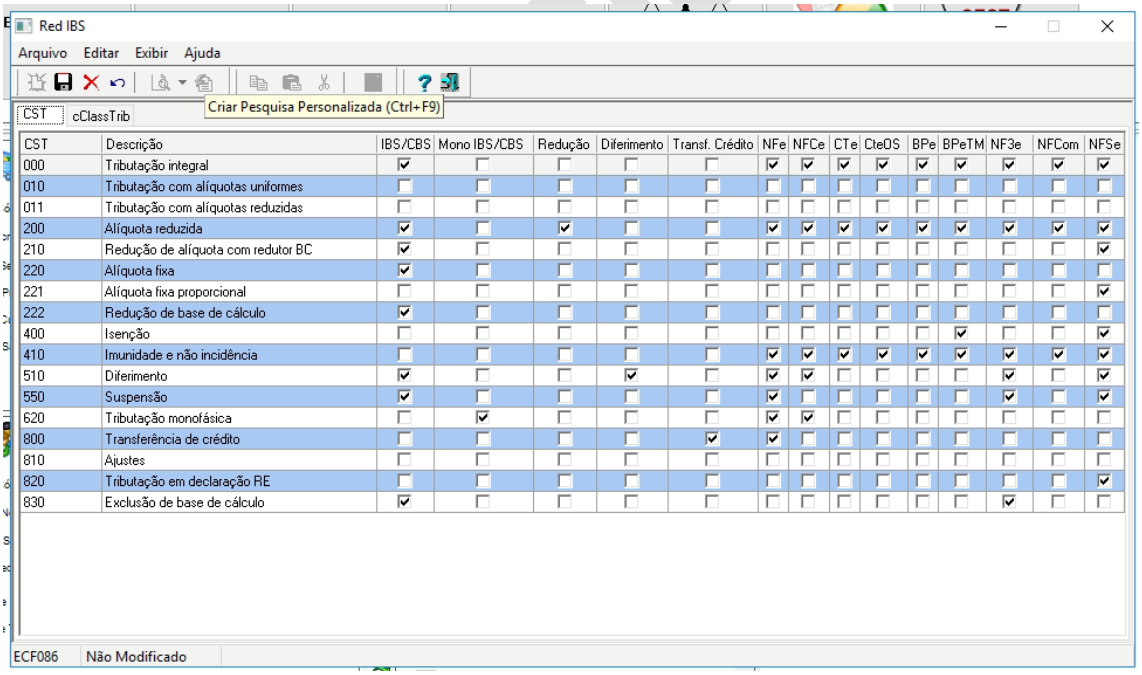

CST	Descrição	IBS/CBS	Mono IBS/CBS	Redução	Diferimento	Transf. Crédito	NFe	NFCe	CTe	CteOS	BPe	BPeTM	NF3e	NFCom	NFSe
000	Tributação integral	☑	☐	☐	☐	☐	☑	☑	☑	☑	☑	☑	☑	☑	☑
010	Tributação com alíquotas uniformes	☐	☐	☐	☐	☐	☐	☐	☐	☐	☐	☐	☐	☐	☐
011	Tributação com alíquotas reduzidas	☐	☐	☐	☐	☐	☐	☐	☐	☐	☐	☐	☐	☐	☐
200	Alíquota reduzida	☑	☐	☑	☐	☐	☑	☑	☑	☑	☑	☑	☑	☑	☑
210	Redução de alíquota com redutor BC	☑	☐	☐	☐	☐	☐	☐	☐	☐	☐	☐	☐	☐	☑
220	Alíquota fixa	☑	☐	☐	☐	☐	☐	☐	☐	☐	☐	☐	☐	☐	☐
221	Alíquota fixa proporcional	☐	☐	☐	☐	☐	☐	☐	☐	☐	☐	☐	☐	☐	☑
222	Redução de base de cálculo	☑	☐	☐	☐	☐	☐	☐	☐	☐	☐	☐	☐	☐	☐
400	Isenção	☐	☐	☐	☐	☐	☐	☐	☐	☐	☐	☑	☐	☐	☑
410	Imunidade e não incidência	☐	☐	☐	☐	☐	☑	☑	☑	☑	☑	☑	☑	☑	☑
510	Diferimento	☑	☐	☐	☑	☐	☑	☑	☐	☐	☐	☐	☑	☐	☑
550	Suspensão	☑	☐	☐	☐	☐	☑	☐	☐	☐	☐	☐	☑	☐	☑
620	Tributação monofásica	☐	☑	☐	☐	☐	☑	☑	☐	☐	☐	☐	☐	☐	☐
800	Transferência de crédito	☐	☐	☐	☐	☑	☑	☐	☐	☐	☐	☐	☐	☐	☐
810	Ajustes	☐	☐	☐	☐	☐	☐	☐	☐	☐	☐	☐	☐	☐	☐
820	Tributação em declaração RE	☐	☐	☐	☐	☐	☐	☐	☐	☐	☐	☐	☐	☐	☑
830	Exclusão de base de cálculo	☑	☐	☐	☐	☐	☐	☐	☐	☐	☐	☐	☑	☐	☐

Figura 5

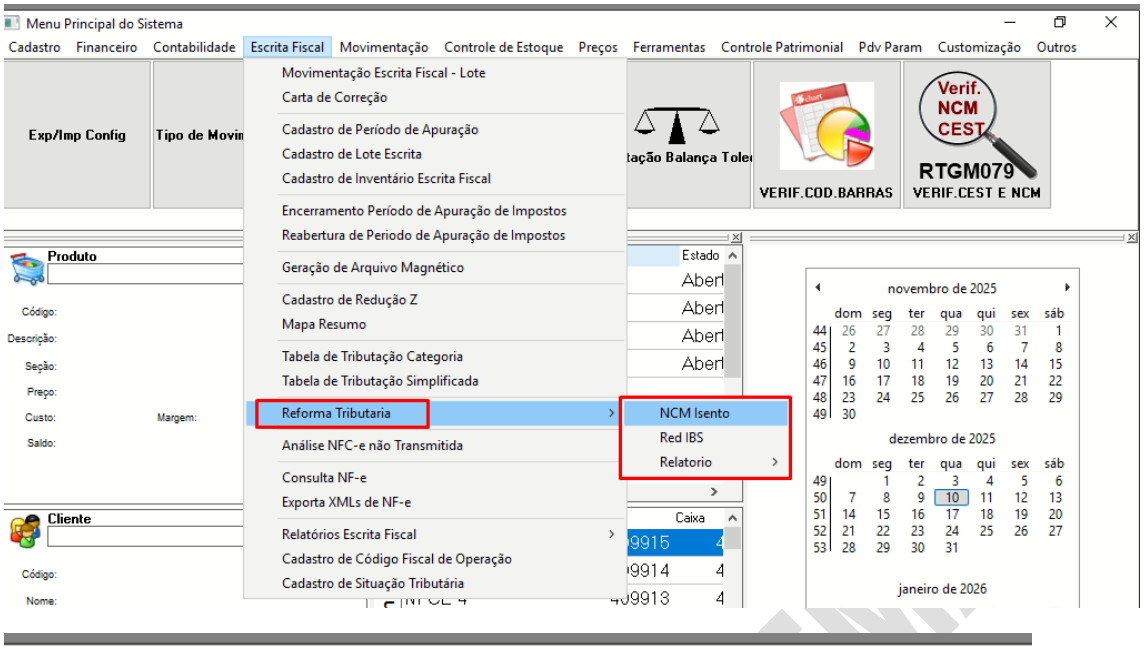
Menu Principal do Sistema
Cadastro
Financeiro
Contabilidade
Escrita Fiscal
Movimentação
Controle de Estoque
Preços
Ferramentas
Controle Patrimonial
Pdv Param
Customização
Outros
Movimentação Escrita Fiscal - Lote
Carta de Correção
Cadastro de Período de Apuração
Cadastro de Lote Escrita
Cadastro de Inventário Escrita Fiscal
Encerramento Período de Apuração de Impostos
Reabertura de Periodo de Apuração de Impostos
Geração de Arquivo Magnético
Cadastro de Redução Z
Mapa Resumo
Tabela de Tributação Categoria
Tabela de Tributação Simplificada
Reforma Tributaria
Análise NFC-e não Transmitida
Consulta NF-e
Exporta XMLs de NF-e
Relatórios Escrita Fiscal
Cadastro de Código Fiscal de Operação
Cadastro de Situação Tributária
NCM Isento
Red IBS
Relatorio
Exp/Imp Config
VERIF.COD.BARRAS
RTGM079
VERIF.CEST E NCM
Verif. NCM CEST
Produto
Cliente
novembro de 2025
dezembro de 2025
janeiro de 2026

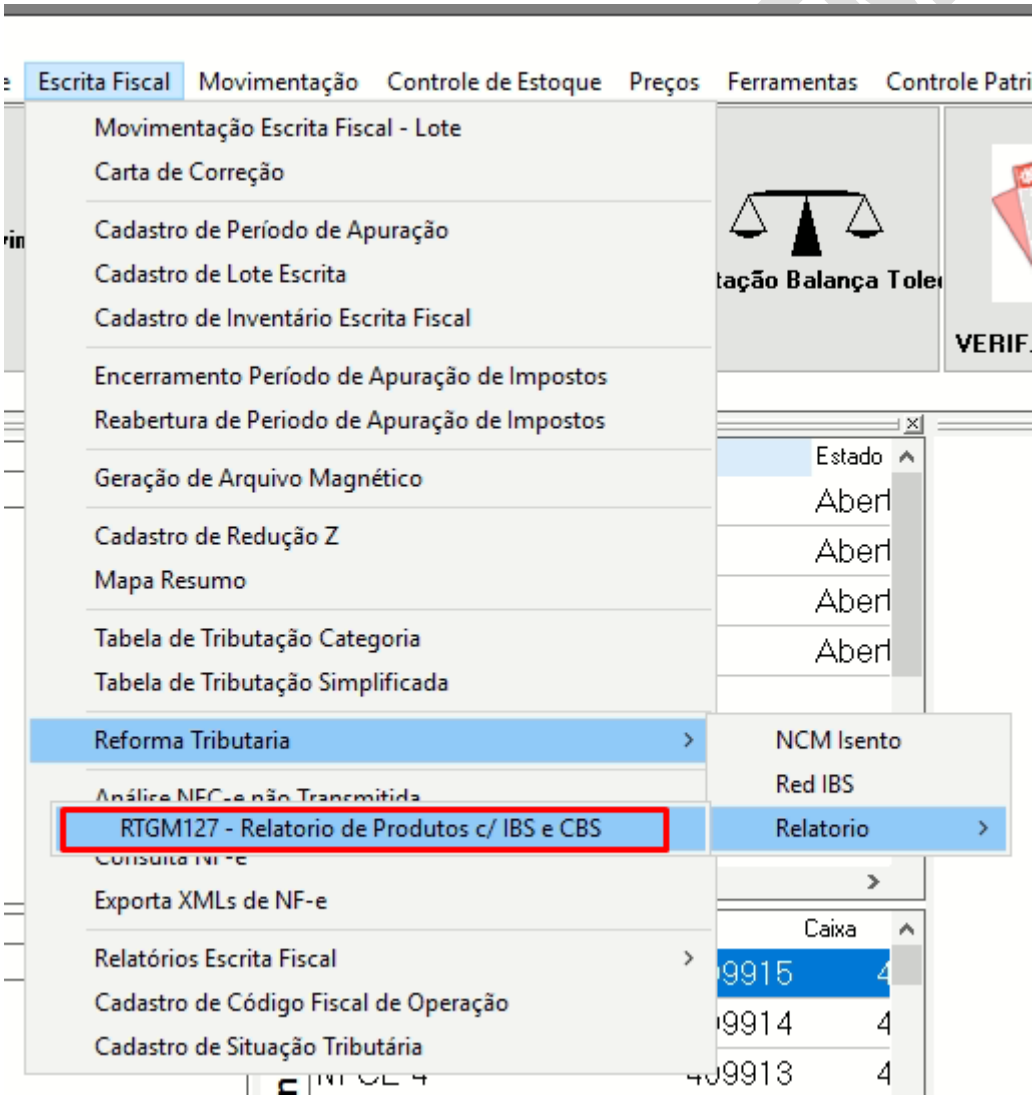
Escrita Fiscal
Movimentação
Controle de Estoque
Preços
Ferramentas
Movimentação Escrita Fiscal - Lote
Carta de Correção
Cadastro de Período de Apuração
Cadastro de Lote Escrita
Cadastro de Inventário Escrita Fiscal
Encerramento Período de Apuração de Impostos
Reabertura de Periodo de Apuração de Impostos
Geração de Arquivo Magnético
Cadastro de Redução Z
Mapa Resumo
Tabela de Tributação Categoria
Tabela de Tributação Simplificada
Reforma Tributaria
RTGM127 - Relatorio de Produtos c/ IBS e CBS
Exporta XMLs de NF-e
Relatórios Escrita Fiscal
Cadastro de Código Fiscal de Operação
Cadastro de Situação Tributária
NCM Isento
Red IBS
Relatorio
Estado
Caixa